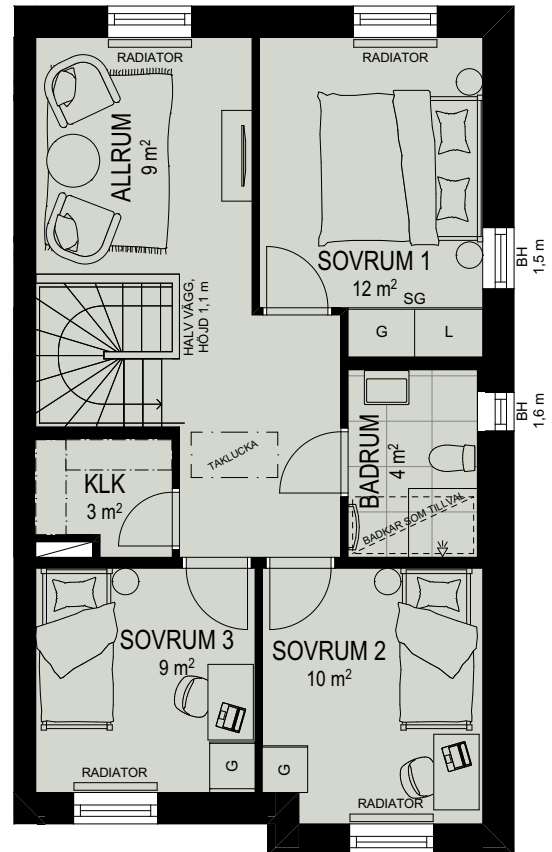
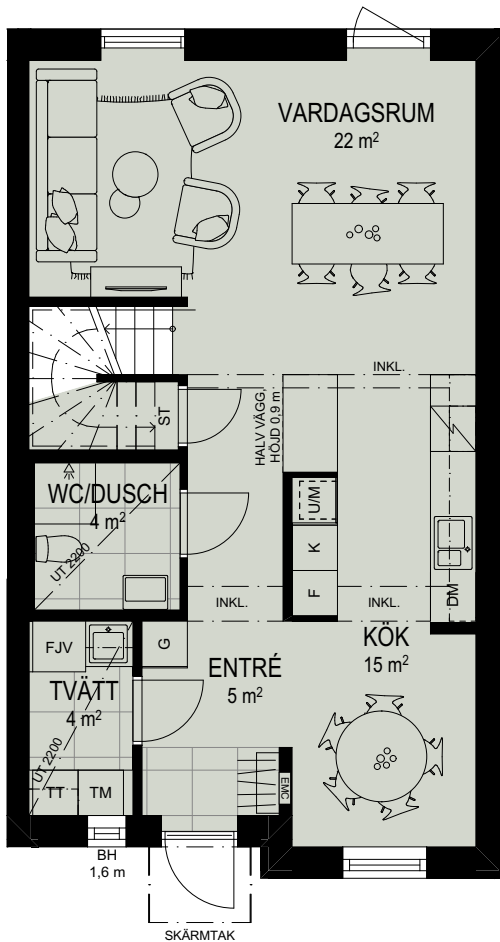

Tillval i huset: totalt 116 050 kr ink moms

Inredningskoncept Sot i badrum plan 1	33 550 kr
Inredningskoncept Sot i badrum plan 2	39 450 kr
Vitpigmenterad 3-stavsparkett i hela huset, inkl. trappa	23 700 kr
Golvvärme i badrum plan 2	9 450 kr
Alla väggar runt "master bedroom" är tilläggsisolerade	3 000 kr
Spotlights i badrum plan 1	6 900 kr

**HUS12**

AREA 119 m²
RUM 5

Bröstningshöjd 0 m i vardagsrum och 0,7 m i övriga rum om ej annat anges
 Rumshöjd 2,50 m entréväning, 2,40 m våning 2

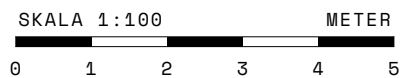

DM	DISKMASKIN	ST	STÄDINREDNING	UT	UNDERTAK
K	KYL		HATTHYLLA	INKL.	INKLÄDNAD, BALK/INSTALLATION
F	FRYS		HANDDUKSTORK	BH	BRÖSTNINGSHÖJD
U/M	UGN/MIKROVÅGSUGN	TM	TVÄTTMASKIN	EMC	EL- OCH MEDIACENTRAL
	SPIS	TT	TORKTUMLARE	FJV	FJÄRRVÄRME
G	GARDEROB		SCHAKT		SKÄRMTAK
SG	SKJUTDÖRRSGARDEOB		KLINKER		

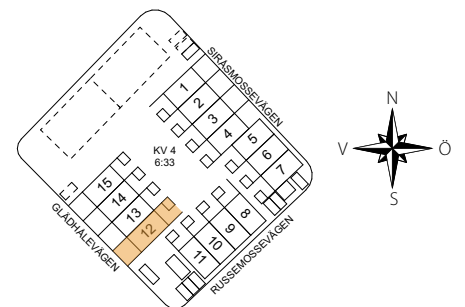

Lokala inklädnader av installationer förekommer med nedsänkta tak i hall, tvätt och badrum samt i förekommande fall i takvinklar med en lägsta takhöjd om ca 2200 mm
 Brf Skogslyckan reserverar sig för ev justeringar i planlösningar

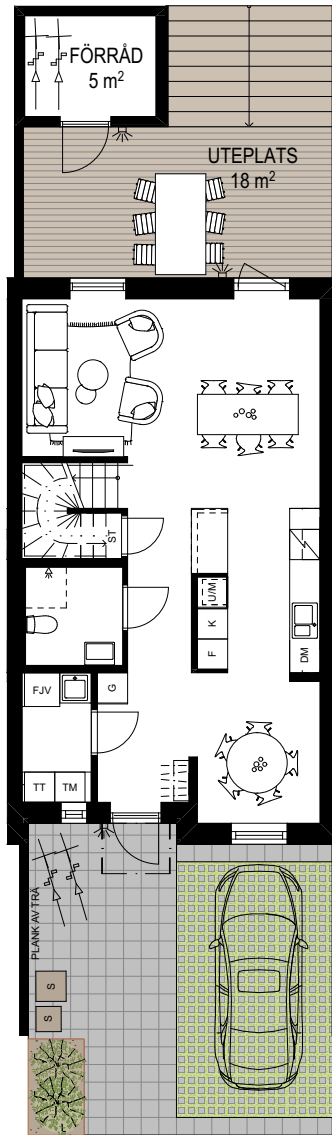

HUS12

AREA 119 m²
RUM 5

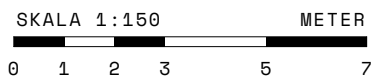

- | | | | |
|--|------------------------|--|--------------------|
| | GRÄS | | BLOMLÅDA AV CORTEN |
| | TRÄTRALL | | VÄGGLAMPA |
| | STENMJÖL | | SKÄRMTAK |
| | MARKSTEN | | SOPTUNNOR |
| | KANTSTEN, NIVÅSKILLNAD | | |
| | GRÄSARMERING | | |

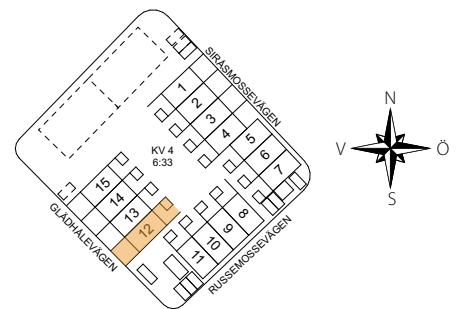

Brf Skogslyckan reserverar sig för ev justeringar i planlösningar